

WYKAZ ZMIAN GRUNTOWYCH

Stan stary					Stan nowy					
Numer		Użytek gruntowy	Powierzchnia w ha		Nomenklatura prawna	Numer działki	Użytek gruntowy	Powierzchnia w ha		Przeznaczenie
Jedn.rej.	Działki		użytku grunt.	działki				użytku grunt.	działki	
G32	33/2	dr	0,3136	0,3136	KW KR1P/00449425/9	33/6	dr	0,0017	0,0017	inwestycja
						33/7	dr	0,3119	0,3119	dotychczasowe
Ogółem:			0,3136	0,3136		Ogółem:		0,3136	0,3136	

Opis zmian: Działka nr 33/2 dzieli się na działki 33/6, 33/7

Projekt podziału opracowano w trybie przepisów ustawy z dnia 21 sierpnia 1997 r. "o gospodarce nieruchomościami." . t.j (Dz.U. 2016 poz. 2147 z późn. zmian.) w związku z ustawą z 8 lipca 2010 r. " o szczególnych zasadach przygotowania do realizacji inwestycji w zakresie budowl przeciwpowodziowych t.j.(Dz.U. 2015 poz 966 z późn. zmian.)

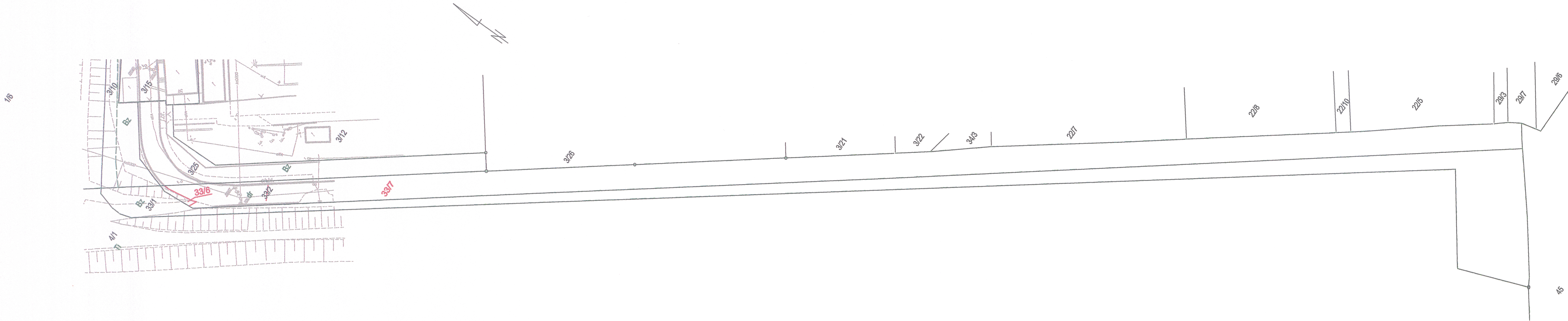

MAPA Z PROJEKTEM PODZIAŁU NIERUCHOMOŚCI
oznaczonej w EGiB jako działka nr 33/2

SKALA 1:1000

woj: małopolskie

m. KRAKÓW

Nr KW: KR1P/00449425/9

126104_9.0016, Podgórze

Nr ident. jedn. Nr obrębu Nazwa jedn. ewid.

ID zgłoszenia: GD-13.6640.4600.2016

22.09.2017

Data opracowania

Poświadczam się, że niniejszy dokument został opracowany w wyniku prac geodezyjnych i kartograficznych, których rezultaty zawiera operat techniczny wpisany do ewidencji materiałów państwowego zasobu geodezyjnego i kartograficznego

Organ prowadzący państwowy zasób geodezyjny i kartograficzny

PREZYDENT MIASTA KRAKOWA

Identyfikator ewidencyjny materiału zasobu – operatu technicznego

P.1261.2017.9402

Data wpisania operatu technicznego do ewidencji materiałów zasobu

16 LIS 2017

Imię, nazwisko i podpis osoby reprezentującej organ

z upr. PREZYDENTA MIASTA

Joanna Kuś

Główny Specjalista w Wydziale Geodezji

SWECO Engineering Sp. z o.o.

geodeta Grzegorz Paudyn

upr. nr 17920

Sporządził :

SWECO Engineering Sp. z o.o.

30-552 Kraków, ul. Wielicka 30

Sekr. +48 12 411 21 02, fax + 48 12 411 12 65

NIP 676-005-66-30